



دانشگاه علوم پزشکی شهید بهشتی



مرکز آموزشی پژوهشی و درمانی  
امام حسین

# راهنمای ResearchGate

تهیه کننده: فاطمه بقالها

کارشناس علم سنجی مرکز پزشکی، آموزشی و درمانی امام حسین<sup>(ع)</sup>

[Baghalha.m@gmail.com](mailto:Baghalha.m@gmail.com)

## ۱ مقدمه

ریسرچ گیت یک شبکه اجتماعی علمی برای پژوهشگران، دانشمندان، استادان و دانشجویان سراسر جهان در جهت ارتباط، همکاری، پرسش و پاسخ و مبادله‌های علمی است. دانشمندان و محققان میتوانند پس از ثبت نام، پروفایل شخصی خود را ایجاد نموده و مقالات (همراه با فایل تمام متن و یا بدون آن)، زمینه‌های علاقه‌مندی و مهارت‌های خود به اشتراک بگذارند. پژوهشگران در این سایت میتوانند متخصصان هم رشته خود در سراسر دنیا را شناسایی کرده و همکاری علمی با هم ایجاد کنند، سوال بپرسند، به سوالات دیگران پاسخ دهند و پروفایل آنها را دنبال کنند و کامنت بگذارند. همچنین میتوانند عضو گروه‌های مختلف علمی شده و یا یک گروه بحث خصوصی ایجاد نمایند.

## ۲ ایجاد حساب کاربری

۱.۲ برای ثبت نام در سامانه ریسرچ گیت ابتدا وارد آدرس [www.researchgate.net](http://www.researchgate.net) شوید. پس از آن در صفحه اصلی با کلیک بر روی گزینه Join for free وارد صفحه ثبت نام شوید.

ResearchGate

Log in [Join for free](#)

**Discover scientific  
knowledge and stay  
connected to the  
world of science**

[Join for free](#)







۲.۲ در گام بعدی برای ثبت نام ابتدا باید نوع کاربری براساس فعالیت پژوهشی و وابستگی مشخص شود. کاربرانی که دانشگاهی یا محقق هستند گزینه Academic or Student را باید انتخاب کنند، اگر شخصیت دولتی دارند گزینه Corporate, government, or NGO، پزشکان Medical و کاربرانی که محقق نیستند گزینه Not a researcher را می توانند انتخاب کنند.

۳.۲ در مرحله ی بعدی نام دانشگاه یا سازمان، دانشکده یا گروه (برای پزشکان) و سمت در فرم نمایش داده شده وارد می شود. پس از آن با وارد کردن نام و نام خانوادگی، ایمیل دانشگاهی و پسورد در فرم بعدی ثبت نام انجام می شود.

### What type of researcher are you?



**Academic or student**  
University students and faculty, institute members, and independent researchers



**Corporate, government, or NGO**  
Technology or product developers, R&D specialists, and government or NGO employees in scientific roles



**Medical**  
Health care professionals, including clinical researchers



**Not a researcher**  
Journalists, citizen scientists, or anyone interested in reading and discovering research

### Show where you conduct research

Enter your institution details to quickly find your colleagues and keep up with their research.

Institution

Department

Position

[Continue](#)

[Skip this step](#)

First name

Last name

Your institution email

Password  [Show password](#)

I agree to the [Terms of Service](#) and acknowledge the [Privacy Policy](#).

[Continue](#)

**مرحله اول**  
انتخاب نوع کاربری

**مرحله دوم**  
تکمیل مشخصات سازمانی

**مرحله سوم**  
وارد کردن نام، نام خانوادگی، ایمیل  
دانشگاهی و پسورد

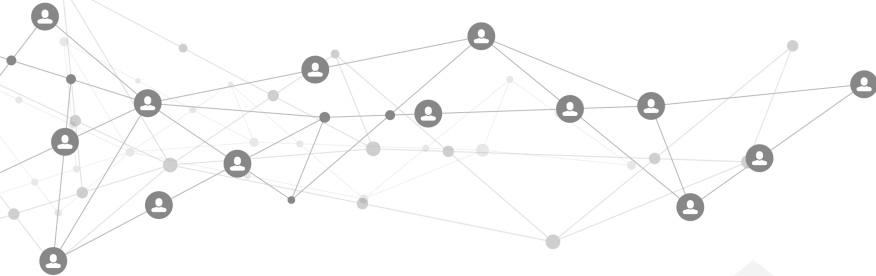

۴.۲ پس از انجام ثبت نام در مرحله ی جدید صفحه ای باز می شود که در آن اطلاعاتی که با نام محقق هم خوانی دارند نشان داده می شوند. چنانچه اطلاعات نمایش داده شده متعلق به شما است گزینه **I am the author** را انتخاب می کنیم اما اگر اطلاعات نمایش داده شده با فرد هم خوانی نداشته باشد گزینه **This is not me** را انتخاب می کنیم. همچنین در صورتی که کاربر فعالیت پژوهشی نداشته باشد می تواند با انتخاب گزینه **Skip this step** از این مرحله عبور کند.

Please confirm your authorship – is this you?

Tell us which of these publications are yours to add your research to your profile.



**Mohsen Koosha**

I am the author

This is not me

---



**Article:**  
International Clinical Neuroscience Journal 06/2020; 7(3):115-121.

Skip this step Continue

۵.۲ در مرحله بعدی حوزه کاری انتخاب می شود. در این مرحله محقق حوزه هایی که کار کرده است یا در آن تخصص دارد انتخاب می کند. بعد از انتخاب حوزه کاری مهارت ها و تجربه ها مشخص می شود. در این مرحله محقق مشخص می کند که برای انجام چه کارهایی مهارت دارد و می تواند در چه پروژه هایی شرکت کند.

Select your disciplines

Available disciplines

- Linguistics
- Literature
- Mathematics
- Medicine
- Philosophy
- Physics
- Political Science
- Psychology
- Religious Studies

Selected disciplines

- Medicine
  - Neurology
  - Neurosurgery
  - Neuroradiology

We've made some suggestions, and you can add any we might have missed.

You can select max. 3 disciplines (e.g. Biology, Mathematics, Medicine) and max. 3 subdisciplines for each of them.

Skip this step Continue

Add your skills and expertise

Suggested skills

- Convulsion
- Neuroimaging
- Neurophysiology
- Clinical Neurology
- Neurodegenerative Diseases
- Neurodegeneration

Selected skills

Neurological Diseases
Brain Diseases

Articles











Skip this step Continue



۶.۲ بعد از انجام مراحل قبلی از محقق خواسته می شود که عکس خود را آپلود نماید. در پایان ایمیل فعال سازی حساب کاربری محقق به آدرس ایمیلی که با آن در مرحله اول ثبت نام شده است ارسال می شود، با مراجعه به ایمیل خود و انجام فعال سازی می توانید با یوزر و پسورد خود وارد سامانه ریسرچ گیت شوید.

۷.۲ پس از ورود اشخاصی که زمینه کاری یکسان یا دانشگاه یکسانی با محقق دارند و با محقق تطابق بیشتری دارند نشان داده می شود. محقق می تواند با دنبال کردن آنها از کارها و پروژه های آن مطلع شده یا با آنها همکاری کند.

Suggested researchers to follow

<input checked="" type="checkbox"/>	 <b>Alireza Zali</b> Shahid Beheshti University o...	<input type="checkbox"/>	 <b>Sohrab Shahzadi</b> Shahid Beheshti University o...
<input type="checkbox"/>	 <b>Mohsen Sadeghi-naini</b> Shahid Beheshti University o...	<input type="checkbox"/>	 <b>Sajjad Alizadeh</b> Shahid Beheshti University o...
<input type="checkbox"/>	 <b>Behnam Talari</b> Shahid Beheshti University o...	<input type="checkbox"/>	 <b>Hossein Hasooni</b> Shahid Beheshti University o...
<input type="checkbox"/>	 <b>Omidvar Rezaei</b> Shahid Beheshti University o...	<input type="checkbox"/>	 <b>Ali Mousavinejad</b> Shahid Beheshti University o...
<input type="checkbox"/>	 <b>Parisa Azimi</b> Shahid Beheshti University o...	<input type="checkbox"/>	 <b>Guive Sharifi</b> Shahid Beheshti University o...

Deselect all

## ۳ پروفایل محقق

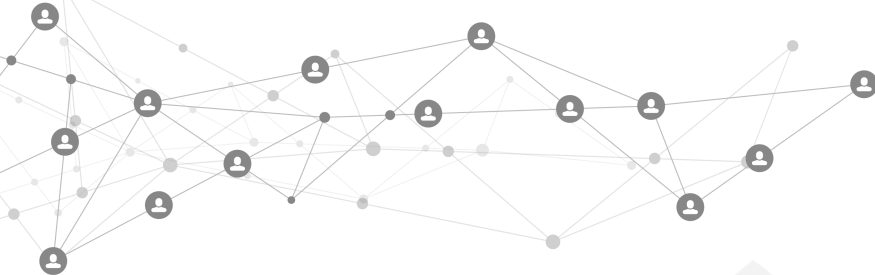

افزودن مقالات  
منتشر شده  
بصورت دستی

Home Questions Search for research, people, and more Add new

**Mohsen Koosha** [Edit](#)  
Professor · Professor (Assistant) at Shahid Beheshti University of Medical Sciences  
Iran | [Website](#)

Research Interest Score: 50.5  
Citations: 57  
h-index: 3  
Citations over time

مشاهده مقالات، سؤالات، پروژه ها، موضوعات و فهرست های مورد علاقه  
فهرست رکوردهای ذخیره شده

Profile Research (9) Stats Following Saved list Add research

Business card Edit

**Mohsen Koosha**  
Professor · Professor (Assistant)  
Institution and department  
Shahid Beheshti University of Medical Sciences · Department of Neurosurgery  
Skills  
Neurological Diseases · Brain Diseases · Articles + 3 others

1 of your research items is missing a full-text  
Add full-texts to help increase the visibility of your work.  
[View research item](#)

ویرایش اطلاعات پروفایل

فهرست مقالات، پرسش ها و پاسخ ها

نگاه اجمالی به پژوهش ها، وابستگی

سازمانی و تجربیات محقق

ارائه نمودار، آمارهایی از تعداد مشاهده

پروفایل، مطالعه و استناد به مقالات

۱.۳ در سمت راست و بالای صفحه در کنار مشخصات پروفایل، شاخص های ارزیابی محقق به شرح زیر وجود دارد.

- **Research Interests:** مقاله‌هایی که محقق مورد نظر آن را به همکاران خود توصیه کرده (Recommendations) و یا مقاله‌ای را دنبال کرده است در این قسمت نشان داده می شود.
- **Citation:** میزان استناداتی که مقالات نویسنده دریافت کرده.
- **H-index:** شاخص h را نشان می‌دهد. برای مثال در اینجا شاخص h نویسنده ۳ است. یعنی نویسنده ۳ مقاله دارد که حداقل ۳ بار به آن استناد شده است.